

# IL MONTALENGHESE



**Febbraio 2015**

Riprodotta in proprio, presso il Comune di Montalenghe, via Cavour 2, con cadenza non periodica e a distribuzione gratuita. Il numero corrente ed i numeri arretrati de "Il Montalenghese" sono anche consultabili sul sito web del Comune <http://www.comune.montalenghe.to.it/> alla sezione "Il Montalenghese"

## **Consiglio comunale del 27 gennaio 2015**

Martedì 27 gennaio alle ore 21 si è tenuto il primo Consiglio comunale dell'anno.

Assenti i Consiglieri Filannino e Fiore.

L'ordine del giorno comprendeva:

- 1) Approvazione verbali delle sedute precedenti

*Approvato all'unanimità*

- 2) Nomina dei rappresentanti del Comune presso il Consiglio dell'Unione della Morena Frontale Canavesana

*Oltre al Sindaco, che da Statuto dell'Unione è Consigliere di diritto, sono eletti i Consiglieri Miceli, in rappresentanza della maggioranza, e Boarella, in rappresentanza della minoranza*

*(Valerio Camillo Grosso Sindaco)*

## **Comunicato per i terreni agricoli**

Il Governo, con il d.l. **24/01/2015** n.4, ha riscritto la disciplina sul versamento dell'IMU sui terreni agricoli.

Il predetto decreto non fa più riferimento al criterio dell'altitudine, ma alla classificazione ISTAT.

Pertanto, a seguito di tale decisione, i terreni situati nei Comuni classificati come montani dall'ISTAT tornano ad essere esenti dall'IMU, i terreni non montani sono sempre soggetti all'imposta ed i terreni parzialmente montani sono esenti dall'imposta se posseduti o condotti da coltivatori diretti e imprenditori agricoli professionali.

Sulla base della classificazione ISTAT, il Comune di Montalenghe risulta non montano e di conseguenza l'IMU per gli anni 2014 e 2015 dovrà essere versata dai contribuenti con applicazione dell'aliquota 8,60 per mille, non esistendo più i fogli esenti 4-5-6-7-9-10-13 di cui alla classificazione in vigore fino al 31/12/2013.

La data di scadenza per l'anno 2014 risulta essere fissata al **10/02/2015**, mentre per il 2015 risulta quella ordinaria del 16/06/2015.

Solo per l'anno 2014, nel Comune di Montalenghe i coltivatori diretti e gli imprenditori agricoli professionali non pagheranno l'IMU sui propri terreni perché, giusta applicazione norma di salvaguardia, sarebbero stati esenti in base a quanto stabilito dal d.m. 28 novembre 2014. Dovranno invece considerare i terreni nel calcolo dell'IMU 2015.

*(Il Responsabile del Servizio Finanziario Rag. Rosaria Cambria Zurro)*

L'Amministrazione comunale precisa che quanto indicato sopra, criteri e date, è interamente responsabilità del Governo. Infatti il famoso provvedimento degli "80 euro" è stato finanziato anche con il mancato trasferimento ai Comuni di parte delle imposte spettanti, e per compensare questa perdita si è creato un ulteriore aggravio di imposte comunali con un meccanismo fantasioso, modificato più volte per le bocciature degli organismi di controllo, per cui un'imposta del 2014 viene disciplinata con un decreto legge del 2015, che determina una scadenza di pagamento a soli 17 giorni dall'entrata in vigore.

*(Franco Acquarone per l'Amministrazione)*

## Compleanno centenario

La popolazione tutta è invitata a partecipare ai festeggiamenti per il raggiungimento del secolo di vita della nostra amata compaesana Anna Guglielmino.

La festa si terrà sabato 21 febbraio, dalle ore 15, in via XX Settembre n.1. L'abitazione della Signora Anna sarà aperta a tutti coloro che vorranno festeggiare con lei l'ambito traguardo.

La Signora Anna è nata il 20 febbraio del 1915, prima nascita di quell'anno a Montalenghe, da Guglielmino Battista e Meinardi Franceschina. Il 23 settembre 1934 si è sposata con Guglielmo Giovanni, ed hanno avuto un figlio, Adolfo, che vive con lei insieme alla nuora Rosina.

*(Valerio Camillo Grosso Sindaco)*



## Notizie dalla Parrocchia

### Quaresima 2015

Mercoledì 18 febbraio: **LE CENERI**

Ore 20,30 Santa Messa di inizio Quaresima, con imposizione delle Ceneri, per tutti anche per i ragazzi

**Ogni venerdì** di Quaresima:

Ore 20,30 Preghiera della Via Crucis

La Messa feriale in Quaresima non sarà il giovedì ma il **mercoledì alle ore 20,30**

**Ogni giovedì alle 20,30** nella Casa Parrocchiale:

**Domanda e risposta:** dialogo con gli adulti

*(Il Parroco Padre Mario Amadeo)*

## 27 gennaio 2015, “il giorno della Memoria”

Sono passati settanta anni dal giorno in cui le truppe russe entrarono nel campo di concentramento di Auschwitz, e la data venne adottata come “giorno della Memoria” dell'Olocausto. La maggior parte dei sopravvissuti, testimoni di quella immane tragedia, non c'è più. L'istituzione del “giorno della Memoria” ci impone, almeno in questa data, di dirigere la nostra attenzione su ciò che di così tremendo è accaduto negli anni del fascismo e del nazismo: lo sterminio degli Ebrei e di molte altre minoranze.

Non è un esercizio scolastico, non è una perdita di tempo.

Stiamo vivendo un'epoca di solo presente; apparentemente il passato e le sue testimonianze non hanno valore, il futuro è un tempo troppo remoto per dedicarci attenzione; ma questo modo di pensare è semplicistico, è terribilmente sbagliato. Perché, se dimentichiamo il passato e non prepariamo il futuro, qualcuno organizzerà per noi il nostro futuro, su nostra tacita delega, e non è detto che sia il migliore.

Auschwitz non è stato un fungo nato per caso. Si è trattato di una politica precisa, condotta con progettazione e preparazione industriale, con lo scopo chiaro di eliminare gli ebrei e ogni altra forma di dissenso, politico, religioso, sociale, razziale. Il risultato finale era ottenere che la razza germanica fosse padrona del mondo, e i non germanici sopravvissuti alla conquista nel ruolo di schiavi.

Viene da fare un raffronto con la situazione mondiale corrente, concentrata sul terrorismo e sulle azioni del califfato islamico, anche se cambia la scala, perché la Germania di Hitler era una nazione potente e organizzata, e quindi i numeri delle stragi furono di un'altra dimensione. Il fine ultimo della conquista del mondo, attuata con l'eliminazione dell'avversario effettuata con mezzi atroci, è però comune anche all'IS.

Tornando al “giorno della memoria”, è necessario capire la dimensione dell'orrore. La foto qui sotto mostra il campo di Birkenau, uno dei tre campi principali che componevano il complesso di Auschwitz.

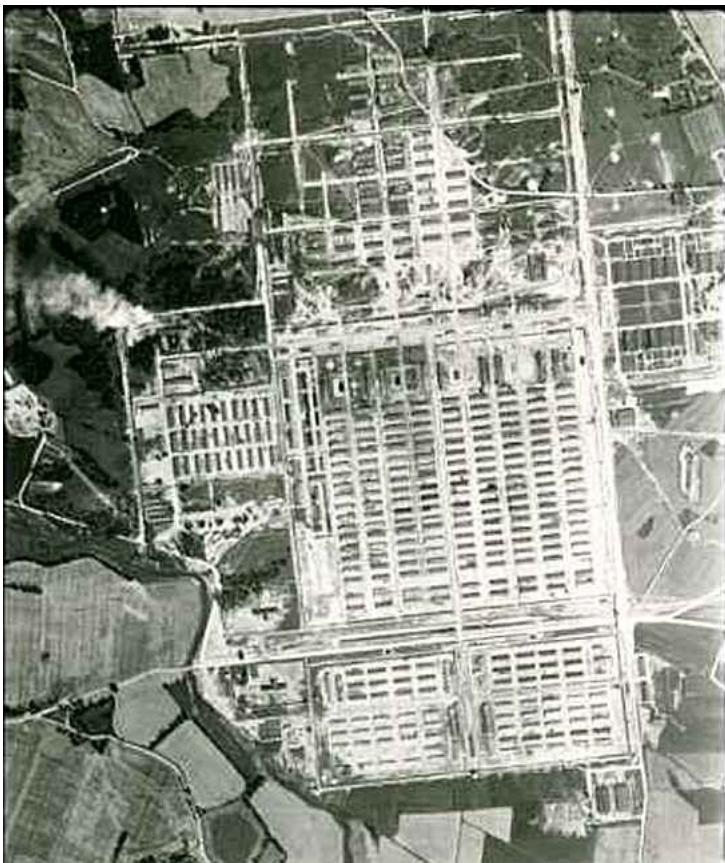

*Foto aerea del campo di Birkenau, 1944. A sinistra il fumo dei forni crematori*

Birkenau era dedicato quasi esclusivamente allo sterminio. Si calcola che dal forno di Birkenau sia passato oltre un milione di vittime. Tuttavia una quantità così imponente di persone da eliminare impose a più riprese la costruzione di nuove baracche. L'area recintata con il filo ad alta tensione era di circa 2 Km per 2,5 Km: 5Km<sup>2</sup> di morte. Il territorio completo del nostro Comune è poco più grande, circa 6,5Km<sup>2</sup>.

Oltre ad Auschwitz e Birkenau, il terzo complesso era il campo di lavoro di Monowitz, in cui fu internato Primo Levi.

Altri 45 sottocampi, principalmente per lo svolgimento di lavori agricoli, erano collegati ad Auschwitz.

Ma non c'era solo Auschwitz, altri nomi sono passati alla vergogna: Bardufoss, Belzec, Bergen-Belsen, Bunchenwald, Chelmno, Dachau, Jasenovac, Majdanek, Maly Trostenets, Mauthausen dove morì anche mio zio, Treblinka, Sobibor, la Risiera di San Sabba a Trieste. L'elenco completo è ben più lungo. Potremmo anche aggiungervi i gulag dell'Unione Sovietica, e ancora i campi di prigionia serbi durante la dissoluzione dell'ex-Jugoslavia.

Dimenticare è possibile, per certi versi anche scusabile. Ricordare è un mezzo per essere attenti a ciò che accade intorno a noi, per capire se la politica e la storia si stanno allontanando o avvicinando a quel modo di risolvere i problemi. Ricordare è il primo passo per essere presenti al proprio futuro.

*(Franco Acquarone per l'Amministrazione)*

## Calendario delle manifestazioni 2015

Questi sono gli eventi programmati per il 2015, concordati durante la riunione delle Associazioni del 9 febbraio. Nel corso dei mesi è possibile che alcune date possano essere modificate.

Data	Evento	Associazione
14 febbraio	Pranzo del bollito	Centro Terza Età
21 febbraio	Festeggiamenti della centenaria	Comune + Centro Terza Età
22 febbraio	Preparazione quaiette	Pro Loco
6-7-8 marzo	Carnevale	Pro Loco
21 marzo	Cena dei piloni	Gruppo restauro piloni
27-28 marzo	VI° Moto Crusera	Gruppo X° Bikers Montalenghe
29 marzo	Concerto con coro	Centro Terza Età
11 aprile	Pomeriggio raccolta fondi	Centro Terza Età
12 aprile	Palio dei Rioni	Pro Loco
19 aprile	1ª proiezione commedie del Bagolaro	Centro Terza Età
25 aprile	Manifestazione del 25 aprile con Orio	Comune
20/22/24/26 aprile	Palio dei Rioni	Pro Loco
10/12/15/20 maggio	Palio dei Rioni	Pro Loco
Maggio (da definire)	Soggiorno marino	Comune + Centro Terza Età
24 maggio	Prime Comunioni	Parrocchia
31 maggio	Palio dei Rioni	Pro Loco
31 maggio	Anniversari di matrimonio	Comune + Parrocchia
6 giugno	Raccolta rifiuti ingombranti	Comune
7 giugno	2ª proiezione commedie del Bagolaro	Centro Terza Età
15/17/19 giugno	Palio dei Rioni	Pro Loco
26-29 giugno	San Pietro	Pro Loco
3-4 e 17-18 luglio	Gare a carte	Circolo ARCI (riservato ai soci)
5 settembre	Pranzo di fine estate	Centro Terza Età
12 settembre	Visita Ecodoppler	Centro Terza Età
26-27 settembre	Fungalenghe	Pro Loco
4 ottobre	gita EXPO 2015 Milano	Centro Terza Età
11 ottobre	3ª proiezione commedie del Bagolaro	Centro Terza Età
24 ottobre	Pranzo della Bagna cauda	Centro Terza Età
31 ottobre	Halloween	Pro Loco
7 novembre	Spettacolo Liberi di volare	Circolo ARCI (riservato ai soci)
15 novembre	4ª proiezione commedie del Bagolaro	Centro Terza Età
6 dicembre	Festinsieme	Centro Terza Età
24 dicembre	Panettone e vin brulé	Pro Loco

## **Giovedì 19 marzo: passeggiata intorno al lago di Candia**

Con la primavera in arrivo, e le giornate che si allungano, riprendiamo a percorrere il nostro territorio, per visitare il Parco Naturale del Lago di Candia

La passeggiata che Gianna Buriano Aimonetto ed io proponiamo si effettuerà nel pomeriggio di giovedì 19 marzo, nel modo seguente:

- Ore 14.00 PRECISE partenza da Piazza Vittorio Emanuele, con le nostre auto fino al Centro Visite del Parco Naturale del Lago di Candia.
- In due ore facciamo il giro del lago, circa 10Km. Il percorso dal Lido verso Vische, per circa due chilometri, è su asfalto, su strada abbastanza trafficata.
- Ritorniamo al Centro Visite (aperto al giovedì pomeriggio) e andiamo a vedere i canneti che sono alle spalle del Centro.
- Ore 18 ritorno verso Montalenghe

Per informazioni telefonare alla Signora

- Gianna Buriano Aimonetto 347 1243648 011 9839328

Sono necessarie scarpe comode. Se avesse piovuto nei giorni precedenti, potrebbero esserci dei punti con larghe pozzanghere e fango. Nella zona del Lido ci sono dei bar, ma è opportuno avere dell'acqua. E' probabile che si avvistino uccelli, per cui consiglio caldamente di portare i binocoli.

**La passeggiata non si farà in caso di pioggia.**

*(Franco Acquarone per l'Amministrazione)*

## **Sabato 21 marzo: Cena di sovvenzione per il restauro dei piloni**

Con l'inizio dei lavori di restauro del pilone di via don Arvat, in programma per marzo, proponiamo ancora una cena di raccolta fondi.

Il costo indicato dalla restauratrice Signora Gisella Mori, il più economico tra i tre preventivi presentati per quel pilone, è di 3030€, a fronte di 900€ raccolti durante la cena della Pro-Loco, 670€ raccolti nel banco di beneficenza nei giorni della festa di San Pietro e 100€ donati in questi giorni dall'Associazione Arca d'Argento. Mancano quindi 1400€, che speriamo arrivino sia da iniziative come la cena del 21 marzo, sia da offerte individuali.

Come novità, le cuoche e i cuochi prepareranno una cena con varie pietanze ma senza carni, anche in rispetto della Quaresima di quei giorni.

La cena, che si svolgerà nei locali della Casa Parrocchiale, sarà a offerta, con un minimo suggerito di 10€.

E' necessaria la prenotazione, che può essere effettuata presso:

- Franco Acquarone 3355615982 (sono ammesse anche le prenotazioni tramite sms )
- Lina Blanchietti 0119839508
- Marisa Berta 3388094194

*(Franco Acquarone)*

## **Ripetizioni di MATEMATICA gratuite**

Un generoso concittadino di Montalenghe, insegnante di matematica in pensione, ha offerto la sua disponibilità ad impartire ripetizioni di matematica ai ragazzi della scuola elementare e media, per venire incontro a coloro che trovano difficoltà nell'impegnativa materia.

Le lezioni si svolgeranno nella sede dell'ARCA D'ARGENTO, gentilmente messa a disposizione, con modalità e orari valutati di volta in volta.

Per informazioni e contatti rivolgersi all'Assessore Comunale Pietro Miceli cell.3381906839.

*(Pietro Miceli)*

## Orari di apertura al pubblico degli Uffici Comunali

	Ufficio Anagrafe	Uff. Ragioneria	Uff. Tecnico	Uff. Polizia Mun.
Lunedì	CHIUSO	CHIUSO	CHIUSO	CHIUSO
Martedì	dalle 09,30 alle 11,30	dalle 09,30 alle 11,30	dalle 09,30 alle 11,30	dalle 9,30 alle 10,30
Mercoledì	dalle 09,30 alle 11,30	CHIUSO	CHIUSO	dalle 9,30 alle 11,30
Giovedì	dalle 09,30 alle 11,30	dalle 09,30 alle 11,30	dalle 09,30 alle 11,30	CHIUSO
Venerdì	CHIUSO	CHIUSO	CHIUSO	CHIUSO
Sabato	dalle 09,30 alle 11,30	dalle 09,30 alle 11,30	dalle 09,30 alle 11,30	CHIUSO

**Attenzione:** distribuzione BUONI MENSA e SACCHETTI ROSA negli orari di apertura ANAGRAFE  
**Il Sindaco riceve il sabato, dalle 10.00 alle 12.30, e gli altri giorni previo appuntamento. Gli Assessori ricevono previo appuntamento**

## Orari di apertura degli ambulatori medici

	Lunedì	Martedì	Mercoledì	Giovedì	Venerdì
Montalenghe			<b>BESSOLO</b> 8.30 – 12.00	<b>BOLONOTTO</b> 9.00 – 11.00	
San Giorgio	<b>BESSOLO</b> 9.00 – 12.00 <b>BOLONOTTO</b> 16.00 – 18.00	<b>BESSOLO</b> 15.00 – 18.00 <b>BOLONOTTO</b> 9.00 – 11.00	<b>FUSCO</b> 9.00 – 11.00	<b>BESSOLO</b> 15.00 – 18.00	<b>BESSOLO</b> 9.00 – 12.00 <b>FUSCO</b> 9.00 – 11.00 <b>BOLONOTTO</b> 12.45 – 14.45
San Giusto	<b>FUSCO</b> 9.00 – 11.00	<b>FUSCO</b> 18.00 – 20.00		<b>FUSCO</b> 12.00 – 14.00	
Cuceglio			<b>BOLONOTTO</b> 9.45 – 11.45	<b>BESSOLO</b> 8.30 – 10.00	

## Orari di apertura della Biblioteca Comunale – Casa Meinardi

Lunedì	Martedì	Mercoledì	Giovedì	Venerdì	Sabato
<b>15.30 – 17.00</b>	CHIUSO	<b>15.30 – 17.00</b>	CHIUSO	CHIUSO	<b>15.30 – 17.00</b>

## Farmacia Dottoressa Calogera Russo

Giorno di chiusura **MARTEDÌ**.

## Chiesa Beata Vergine Delle Grazie

Orario SS. Messe: giovedì ore 17.00 - sabato ore 17.00 – domenica ore 10.00

Orario Ufficio Parrocchiale: lunedì ore 10.30 – 11.30, giovedì ore 15.30 – 16.30

tel. Parrocchia 3391707288

## Priorato San Carlo

Orario SS. Messe: domenica ore 8.30 – altri giorni ore 7.30

<b>Municipio di Montalenghe</b>	<b>011 9839458</b>	<b>Farmacia Dott. Russo</b>	<b>011 9839812</b>
<b>Guardia medica</b>	<b>0124 518 111</b>	<b>Emergenza sanitaria</b>	<b>118</b>
<b>Carabinieri Pronto intervento</b>	<b>112</b>	<b>Vigili del fuoco</b>	<b>115</b>

**SCS numero verde (informazioni e prenotazione ritiro rifiuti ingombranti) 800 159040**

**SMAT (Servizio idrico) pronto intervento 800-239111**

**SMAT (Servizio idrico) assistenza clienti 800-010842**